



INDICAÇÃO Nº 99 /2019

Indico ao Executivo a necessidade de determinar ao setor competente dessa municipalidade que tome providências urgentes com vistas à *execução de reparos no corrimão* na ponte entre a Av. João Lourenço Alves e a Rua Cereja, na entrada do Bairro Chácara Madalena.

Plenário Elísio Felipe Reyder, 27 de maio de 2019.

Adelson Fernandes da Silva
VEREADOR

Adelson Fernandes
Vereador
Câmara Municipal de Ipatinga

CÂMARA MUN. DE IPATINGA
RECEBIDO
Data: 28 / 05 / 19
SECRETARIA GERAL

JUSTIFICATIVA

É urgente a execução do reparo solicitado, pois o corrimão quebrado cria uma situação de insegurança para todos que passam por aquela ponte, tanto para as pessoas quanto para os veículos.

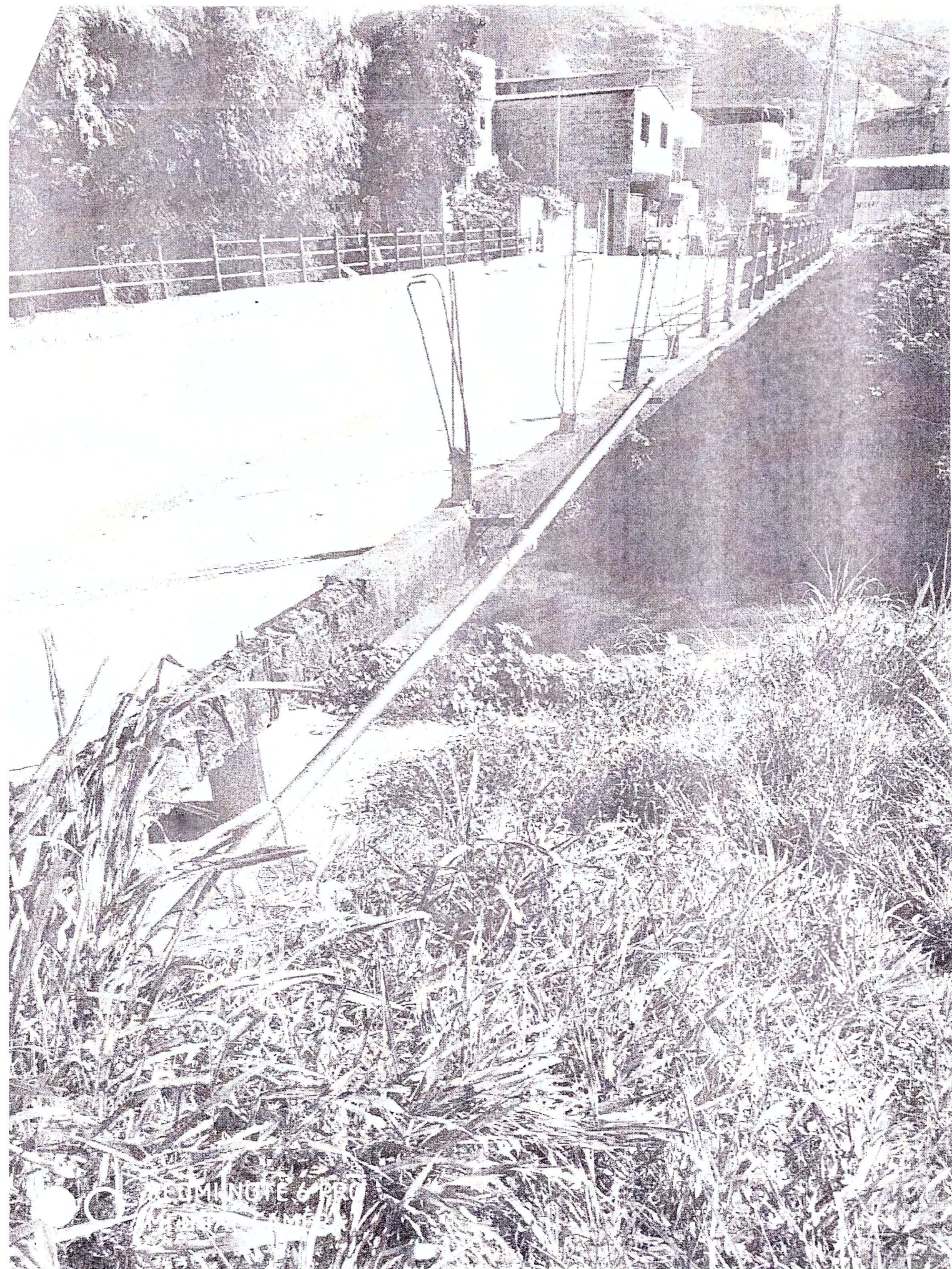

RESUMI NOTE 6 080

1987

