

PL 091



# PREFEITURA MUNICIPAL DE IPATINGA

## Gabinete do Prefeito

### ESTADO DE MINAS GERAIS

Ofício n.º 111/2022 – GPE.

Ipatinga, 25 de abril de 2022.

Excelentíssimo Senhor  
Vereador Antônio José Ferreira Neto  
DD. Presidente da Câmara Municipal de  
IPATINGA – MG

Senhor Presidente,

Com os nossos cumprimentos, submetemos a apreciação de Vossa Excelência e de seus Ilustres Pares o incluso Projeto de Lei que “*Autoriza o Poder Executivo Municipal a desafetar e ceder bem imóvel público ao Estado de Minas Gerais.*”.

A presente Proposição visa, inicialmente, obter autorização para desafetar de sua destinação de "bem de uso comum" para "bem de uso dominial", área medindo 4.935,67 m<sup>2</sup> (quatro mil, novecentos e trinta e cinco vírgula sessenta e sete metros quadrados), localizada no Bairro Canaã, nesta cidade de Ipatinga-MG, conforme constante na Planta U-6760, Memorial Descritivo, e registrado no Cartório de Registro de Imóveis de Ipatinga sob a matrícula nº 77.558.

A área a ser desafetada será cedida ao Estado de Minas Gerais, e será destinada exclusivamente ao funcionamento da Escola Estadual Sônia Maria Silva Gomes, sendo permitidas eventuais obras que visem melhorias e aprimoramentos do serviço público ofertado, conforme solicitação

Importante destacar que a referida Escola Estadual, criada pelo Decreto Estadual n.º 25.490, de 13 de fevereiro de 1986, está instalada na área a ser cedida desde 1986, atendendo cerca de 511 alunos, em dois turnos, matriculados no Ensino Fundamental do 1º ao 9º ano.

Assim, com a presente Proposição, o Poder Executivo em parceria com a Secretaria de Estado de Educação de Minas Gerais, por meio da Superintendência Regional de Ensino – Coronel Fabriciano, garantirá a continuidade do funcionamento da Escola Estadual Sônia Maria Silva Gomes e a relevante prestação dos serviços públicos.

Na oportunidade, solicitando que a tramitação da matéria se dê em regime de urgência, renovamos a Vossa Excelência e a seus Ilustres Pares, manifestações de nossa elevada estima e consideração.

Atenciosamente,

GUSTAVO MORAIS NUNES  
Prefeito Municipal

A(s) Comissão (ões)  
*Regulamento Urbanismo*

Para Fins de Parecer  
25 / 04 / 22

Prazo para Parecer  
02 / 05 / 22

CÂMARA MUN. DE IPATINGA  
RECEBIDO

Protocolo n° 086

Data 25 / 04 / 22

Horário 14 : 17

SECRETARIA GERAL



# PREFEITURA MUNICIPAL DE IPATINGA

## Gabinete do Prefeito

### ESTADO DE MINAS GERAIS

PROJETO DE LEI N.º 91 /2022

“Autoriza o Poder Executivo Municipal a desafetar e ceder bem imóvel público ao Estado de Minas Gerais.”

A CÂMARA MUNICIPAL DE IPATINGA aprova:

Art. 1º Fica o Poder Executivo autorizado a desafetar de sua destinação de "bem de uso comum" para "bem de uso dominial", área medindo 4.935,67 m<sup>2</sup> (quatro mil, novecentos e trinta e cinco vírgula sessenta e sete metros quadrados), localizada no Bairro Canaã, nesta cidade de Ipatinga-MG, conforme constante na Planta U-6760, Memorial Descritivo e registro no Cartório de Registro de Imóveis de Ipatinga sob a matrícula n.º 77.558, partes integrantes desta Lei.

Art. 2º Procedida a desafetação de que trata o art. 1º, fica o Poder Executivo autorizado a ceder a área desafetada ao Estado de Minas Gerais, destinada exclusivamente ao funcionamento da Escola Estadual Sônia Maria Silva Gomes, sendo permitidas eventuais obras que visem melhorias e aprimoramentos do serviço público ofertado.

Art. 3º A cessão de uso será celebrada a título gratuito, pelo prazo de 10 (dez) anos.

Art. 4º A cessão dar-se-á com cláusula de reversão da área ao Município, na hipótese descumprimento das condições previstas no art. 2º desta Lei.

Art. 5º Esta Lei entra em vigor na data de sua publicação.

Ipatinga, aos 25 de abril de 2022.

CONFIANÇA

TRABALHO

PROGRESSO

GUSTAVO MORAIS NUNES  
Prefeito Municipal

IPATINGA



**Cartório de Registro de Imóveis da Comarca de Ipatinga - MG**

Matrícula nº 77.558

Livro nº 2 - Registro Geral

Ficha nº 01F

**Matrícula nº 77.558. Protocolo nº 148.220 de 21/03/2022****Selo Eletrônico nº: PPF34769 Cód. Seg.: 4482-1386-2962-3608****DATA: 19 de abril de 2022 .**

**Imóvel: Área medindo 4.935,67 m<sup>2</sup>** (quatro mil, novecentos e trinta e cinco metros e sessenta e sete centímetros quadrados), **destinada a Praça**, localizada às Ruas Filemon; Jonas e Amós, no Bairro Canãa, nesta cidade de Ipatinga-MG, com as seguintes descrições: Inicia-se a descrição deste perímetro no vértice **1** de definido pela coordenada plana UTM **7.847.679,043** m Norte e **757.485,987** m Leste, confrontando **RUA AMÓS** deste, segue com azimute de **91°53'18"** e distância de **1,243** m , até o vértice **2**, definido pela coordenada plana UTM **7.847.679,002** m Norte e **757.487,229** m Leste, confrontando **RUA AMÓS** deste, segue com azimute de **106°41'09"** e distância de **1,189** m;; até o vértice **3**, definido pela coordenada plana UTM **7.847.678,660** m Norte e **757.488,369** m Leste, confrontando **RUA AMÓS** deste, segue com azimute de **117°22'46"** e distância de **26,020** m;; até o vértice **4**, definido pela coordenada plana UTM **7.847.666,694** m Norte e **757.511,474** m Leste, confrontando **RUA AMÓS** deste, segue com azimute de **117°26'52"** e distância de **26,180** m;; até o vértice **5**, definido pela coordenada plana UTM **7.847.654,627** m Norte e **757.534,706** m Leste, confrontando **RUA AMÓS** deste, segue com azimute de **125°44'45"** e distância de **7,978** m;; até o vértice **6**, definido pela coordenada plana UTM **7.847.649,967** m Norte e **757.541,181** m Leste, confrontando **RUA AMÓS** deste, segue com azimute de **129°40'42"** e distância de **4,424** m;; até o vértice **7**, definido pela coordenada plana UTM **7.847.647,142** m Norte e **757.544,586** m Leste, confrontando **RUA AMÓS** deste, segue com azimute de **137°07'05"** e distância de **4,152** m;; até o vértice **8**, definido pela coordenada plana UTM **7.847.644,100** m Norte e **757.547,412** m Leste, confrontando **RUA AMÓS** deste, segue com azimute de **143°37'59"** e distância de **3,784** m;; até o vértice **9**, definido pela coordenada plana UTM **7.847.641,052** m Norte e **757.549,656** m Leste, confrontando **RUA AMÓS** deste, segue com azimute de **144°45'38"** e distância de **3,348** m;; até o vértice **10**, definido pela coordenada plana UTM **7.847.638,318** m Norte e **757.551,587** m Leste, confrontando **RUA AMÓS** deste, segue com azimute de **150°33'17"** e distância de **3,733** m;; até o vértice **11**, definido pela coordenada plana UTM **7.847.635,067** m Norte e **757.553,423** m Leste, confrontando **RUA AMÓS** deste, segue com azimute de **154°45'20"** e distância de **2,717** m;; até o vértice **12**, definido pela coordenada plana UTM **7.847.632,610** m Norte e **757.554,581** m Leste, confrontando **RUA AMÓS** deste, segue com azimute de **157°25'54"** e distância de **3,334** m;; até o vértice **13**, definido pela coordenada plana UTM **7.847.629,531** m Norte e **757.555,861** m Leste, confrontando **RUA AMÓS** deste, segue com azimute de **166°01'10"** e distância de **4,048** m;; até o

Continua na ficha 01 V



**Cartório de Registro de Imóveis da Comarca de Ipatinga - MG**

Matrícula nº 77.558

Livro nº 2 - Registro Geral

Ficha nº 01V

vértice **14**, definido pela coordenada plana UTM **7.847.625,603** m Norte e **757.556,839** m Leste, confrontando **RUA AMÓS** deste, segue com azimute de **174°00'50"** e distância de **3,512** m;,, até o vértice **15**, definido pela coordenada plana UTM **7.847.622,109** m Norte e **757.557,205** m Leste, confrontando **RUA AMÓS** deste, segue com azimute de **180°43'05"** e distância de **4,734** m;,, até o vértice **16**, definido pela coordenada plana UTM **7.847.617,375** m Norte e **757.557,146** m Leste, confrontando **RUA AMÓS** deste, segue com azimute de **182°36'22"** e distância de **1,975** m;,, até o vértice **17**, definido pela coordenada plana UTM **7.847.615,402** m Norte e **757.557,056** m Leste, confrontando **RUA AMÓS** deste, segue com azimute de **186°47'50"** e distância de **4,421** m;,, até o vértice **18**, definido pela coordenada plana UTM **7.847.611,012** m Norte e **757.556,533** m Leste, confrontando **RUA AMÓS** deste, segue com azimute de **190°48'49"** e distância de **2,713** m;,, até o vértice **19**, definido pela coordenada plana UTM **7.847.608,348** m Norte e **757.556,024** m Leste, confrontando **RUA AMÓS** deste, segue com azimute de **201°23'52"** e distância de **2,612** m;,, até o vértice **20**, definido pela coordenada plana UTM **7.847.605,915** m Norte e **757.555,071** m Leste, confrontando **RUA AMÓS** deste, segue com azimute de **206°00'00"** e distância de **2,217** m;,, até o vértice **21**, definido pela coordenada plana UTM **7.847.603,923** m Norte e **757.554,099** m Leste, confrontando **RUA AMÓS** deste, segue com azimute de **223°13'13"** e distância de **4,059** m;,, até o vértice **22**, definido pela coordenada plana UTM **7.847.600,964** m Norte e **757.551,319** m Leste, confrontando **RUA AMÓS** deste, segue com azimute de **267°19'41"** e distância de **3,571** m;,, até o vértice **23**, definido pela coordenada plana UTM **7.847.600,798** m Norte e **757.547,751** m Leste, confrontando **RUA JONAS** deste, segue com azimute de **269°58'38"** e distância de **3,548** m;,, até o vértice **24**, definido pela coordenada plana UTM **7.847.600,797** m Norte e **757.544,203** m Leste, confrontando **RUA JONAS** deste, segue com azimute de **294°32'44"** e distância de **43,304** m;,, até o vértice **25**, definido pela coordenada plana UTM **7.847.618,786** m Norte e **757.504,812** m Leste, confrontando **RUA JONAS** deste, segue com azimute de **295°44'33"** e distância de **34,426** m;,, até o vértice **26**, definido pela coordenada plana UTM **7.847.633,738** m Norte e **757.473,803** m Leste, confrontando **RUA JONAS** deste, segue com azimute de **295°16'01"** e distância de **22,920** m;,, até o vértice **27**, definido pela coordenada plana UTM **7.847.643,521** m Norte e **757.453,075** m Leste, confrontando **RUA JONAS** deste, segue com azimute de **295°26'44"** e distância de **23,479** m;,, até o vértice **28**, definido pela coordenada plana UTM **7.847.653,609** m Norte e **757.431,874** m Leste, confrontando **RUA JONAS** deste, segue com azimute de **351°46'49"** e distância de **5,029** m;,, até o vértice **29**, definido pela coordenada plana UTM **7.847.658,587** m Norte e

Continua na ficha 02 F



**Cartório de Registro de Imóveis da Comarca de Ipatinga - MG**

Matrícula nº 77.558

Livro nº 2 - Registro Geral

Ficha nº 02F



**757.431,155** m Leste, confrontando **RUA FILEMON** deste, segue com azimute de **69°16'05"** e distância de **31,379** m;; até o vértice **30**, definido pela coordenada plana UTM **7.847.669,695** m Norte e **757.460,502** m Leste, confrontando **RUA FILEMON** deste, segue com azimute de **69°11'17"** e distância de **22,154** m;; até o vértice **31**, definido pela coordenada plana UTM **7.847.677,566** m Norte e **757.481,210** m Leste, confrontando **RUA FILEMON** deste, segue com azimute de **68°59'33"** e distância de **3,007** m;; até o vértice **32**, definido pela coordenada plana UTM **7.847.678,644** m Norte e **757.484,018** m Leste, confrontando **RUA FILEMON** deste, segue com azimute de **78°33'06"** e distância de **2,009** m; ponto inicial da descrição deste perímetro. Todas as coordenadas aqui descritas estão georreferenciadas ao Sistema Geodésico Brasileiro, encontram-se representadas no Sistema UTM, referenciadas ao Meridiano Central **-45° EGr**, tendo como o Datum o **SIRGAS2000**. Todos os azimutes e distâncias, áreas e perímetros foram calculados no plano de projeção UTM. **Procedência:** M-77.557 do Livro 02 de Registro Geral, desta Serventia. **Proprietário:** **MUNICÍPIO DE IPATINGA**, CNPJ nº 19.876.424/0001-42. Dou fé. Cod.Ato: 4401-6 Qtd: 1. Emol. R\$ 53,95; Recomepe: R\$ 3,24; TFJ: R\$ 17,99; ISSQN: R\$ 2,70; Total: R\$ 77,88.

Oficial, *Daniel***Av-1-M-77.558. Protocolo nº 148.220 de 21/03/2022****Selo Eletrônico nº: FPF34769 Cód. Seg.: 4482-1386-2962-3608****DATA: 19 de abril de 2022.**

**INSCRIÇÃO IMOBILIÁRIA:** Procede-se a esta averbação, à requerimento, para constar que o imóvel retro matriculado, possui **inscrição imobiliária nº 307 150 0001 001**, conforme Certidão de Informação Cadastral, emitida em 19/01/2022, pela municipalidade local, cuja fica arquivada nesta serventia. Dou fé. Cod.Ato: 4159-0 Qtd: 1. Emol.: R\$ 21,45; RECOMPE: R\$ 1,29; TFJ: R\$ 7,15; ISSQN: R\$ 1,07; Total: R\$ 30,96.

Oficial, *Daniel*CARIMBO E SELO  
NO VERSO





PREFEITURA MUNICIPAL DE IPATINGA  
ESTADO DE MINAS GERAIS

MEMORIAL DESCRITIVO

IMÓVEL:           ÁREA DE PRAÇA

ÁREA (m<sup>2</sup>):     4.935,67 m<sup>2</sup>

PERÍMETRO (m): 313,2232

MUNICÍPIO / UF:    IPATINGA / Minas Gerais

DESCRIÇÃO DO PERÍMETRO

Inicia-se a descrição deste perímetro no vértice **1** de definido pela coordenada plana UTM **7.847.679,043** m Norte e **757.485,987** m Leste, confrontando **RUA AMÓS** deste, segue com azimute de **91°53'18"** e distância de **1,243** m, até o vértice **2**, definido pela coordenada plana UTM **7.847.679,002** m Norte e **757.487,229** m Leste, confrontando **RUA AMÓS** deste, segue com azimute de **106°41'09"** e distância de **1,189** m,; até o vértice **3**, definido pela coordenada plana UTM **7.847.678,660** m Norte e **757.488,369** m Leste, confrontando **RUA AMÓS** deste, segue com azimute de **117°22'46"** e distância de **26,020** m,; até o vértice **4**, definido pela coordenada plana UTM **7.847.666,694** m Norte e **757.511,474** m Leste, confrontando **RUA AMÓS** deste, segue com azimute de **117°26'52"** e distância de **26,180** m,; até o vértice **5**, definido pela coordenada plana UTM **7.847.654,627** m Norte e **757.534,706** m Leste, confrontando **RUA AMÓS** deste, segue com azimute de **125°44'45"** e distância de **7,978** m,; até o vértice **6**, definido pela coordenada plana UTM **7.847.649,967** m Norte e **757.541,181** m Leste, confrontando **RUA AMÓS** deste, segue com azimute de **129°40'42"** e distância de **4,424** m,; até o vértice **7**, definido pela coordenada plana UTM **7.847.647,142** m Norte e **757.544,586** m Leste, confrontando **RUA AMÓS** deste, segue com azimute de **137°07'05"** e distância de **4,152** m,; até o vértice **8**, definido pela coordenada plana UTM **7.847.644,100** m Norte e **757.547,412** m Leste, confrontando **RUA AMÓS** deste, segue com azimute de **143°37'59"** e distância de **3,784** m,; até o vértice **9**, definido pela coordenada plana UTM **7.847.641,052** m Norte e **757.549,656** m Leste, confrontando **RUA AMÓS** deste, segue com azimute de **144°45'38"** e distância de **3,348** m,; até o vértice **10**, definido pela coordenada plana UTM **7.847.638,318** m Norte e **757.551,587** m Leste, confrontando **RUA AMÓS** deste, segue com azimute de **150°33'17"** e distância de **3,733** m,; até o vértice **11**, definido pela coordenada plana UTM **7.847.635,067** m Norte e **757.553,423** m Leste, confrontando **RUA AMÓS** deste, segue com azimute de **154°45'20"** e distância de **2,717** m,; até o vértice **12**, definido pela coordenada plana UTM **7.847.632,610** m Norte e **757.554,581** m Leste, confrontando **RUA AMÓS** deste, segue com azimute de **157°25'54"** e distância de **3,334** m,; até o vértice **13**, definido pela coordenada plana UTM **7.847.629,531** m Norte e **757.555,861** m Leste, confrontando **RUA AMÓS** deste, segue com azimute de **166°01'10"** e distância de **4,048** m,; até o vértice **14**, definido pela coordenada plana UTM **7.847.625,603** m Norte e **757.556,839** m Leste, confrontando **RUA AMÓS** deste, segue com azimute de **174°00'50"** e distância de **3,512** m,; até o vértice **15**, definido pela coordenada plana UTM **7.847.622,109** m Norte e **757.557,205** m Leste, confrontando **RUA AMÓS** deste, segue com azimute de **180°43'05"** e distância de **4,734** m,; até o vértice **16**, definido pela coordenada plana UTM **7.847.617,375** m Norte e **757.557,146** m Leste, confrontando **RUA AMÓS** deste, segue com azimute de **182°36'22"** e distância de **1,975** m,; até o vértice **17**, definido pela coordenada plana UTM **7.847.615,402** m Norte e **757.557,056** m Leste,





PREFEITURA MUNICIPAL DE IPATINGA  
ESTADO DE MINAS GERAIS

confrontando **RUA AMÓS** deste, segue com azimute de **186°47'50"** e distância de **4,421** m,; até o vértice **18**, definido pela coordenada plana UTM **7.847.611,012** m Norte e **757.556,533** m Leste, confrontando **RUA AMÓS** deste, segue com azimute de **190°48'49"** e distância de **2,713** m,; até o vértice **19**, definido pela coordenada plana UTM **7.847.608,348** m Norte e **757.556,024** m Leste, confrontando **RUA AMÓS** deste, segue com azimute de **201°23'52"** e distância de **2,612** m,; até o vértice **20**, definido pela coordenada plana UTM **7.847.605,915** m Norte e **757.555,071** m Leste, confrontando **RUA AMÓS** deste, segue com azimute de **206°00'00"** e distância de **2,217** m,; até o vértice **21**, definido pela coordenada plana UTM **7.847.603,923** m Norte e **757.554,099** m Leste, confrontando **RUA AMÓS** deste, segue com azimute de **223°13'13"** e distância de **4,059** m,; até o vértice **22**, definido pela coordenada plana UTM **7.847.600,964** m Norte e **757.551,319** m Leste, confrontando **RUA AMÓS** deste, segue com azimute de **267°19'41"** e distância de **3,571** m,; até o vértice **23**, definido pela coordenada plana UTM **7.847.600,798** m Norte e **757.547,751** m Leste, confrontando **RUA JONAS** deste, segue com azimute de **269°58'38"** e distância de **3,548** m,; até o vértice **24**, definido pela coordenada plana UTM **7.847.600,797** m Norte e **757.544,203** m Leste, confrontando **RUA JONAS** deste, segue com azimute de **294°32'44"** e distância de **43,304** m,; até o vértice **25**, definido pela coordenada plana UTM **7.847.618,786** m Norte e **757.504,812** m Leste, confrontando **RUA JONAS** deste, segue com azimute de **295°44'33"** e distância de **34,426** m,; até o vértice **26**, definido pela coordenada plana UTM **7.847.633,738** m Norte e **757.473,803** m Leste, confrontando **RUA JONAS** deste, segue com azimute de **295°16'01"** e distância de **22,920** m,; até o vértice **27**, definido pela coordenada plana UTM **7.847.643,521** m Norte e **757.453,075** m Leste, confrontando **RUA JONAS** deste, segue com azimute de **295°26'44"** e distância de **23,479** m,; até o vértice **28**, definido pela coordenada plana UTM **7.847.653,609** m Norte e **757.431,874** m Leste, confrontando **RUA JONAS** deste, segue com azimute de **351°46'49"** e distância de **5,029** m,; até o vértice **29**, definido pela coordenada plana UTM **7.847.658,587** m Norte e **757.431,155** m Leste, confrontando **RUA FILEMON** deste, segue com azimute de **69°16'05"** e distância de **31,379** m,; até o vértice **30**, definido pela coordenada plana UTM **7.847.669,695** m Norte e **757.460,502** m Leste, confrontando **RUA FILEMON** deste, segue com azimute de **69°11'17"** e distância de **22,154** m,; até o vértice **31**, definido pela coordenada plana UTM **7.847.677,566** m Norte e **757.481,210** m Leste, confrontando **RUA FILEMON** deste, segue com azimute de **68°59'33"** e distância de **3,007** m,; até o vértice **32**, definido pela coordenada plana UTM **7.847.678,644** m Norte e **757.484,018** m Leste, confrontando **RUA FILEMON** deste, segue com azimute de **78°33'06"** e distância de **2,009** m; ponto inicial da descrição deste perímetro. Todas as coordenadas aqui descritas estão georreferenciadas ao Sistema Geodésico Brasileiro, encontram-se representadas no Sistema UTM, referenciadas ao Meridiano Central **-45° EGr**, tendo como o Datum o **SIRGAS2000**. Todos os azimutes e distâncias, áreas e perímetros foram calculados no plano de projeção UTM.

Ipatinga, 05 de outubro 2021

JOEL FERNANDES DA SILVA  
GERENTE DA SEÇÃO DE TOPOGRAFIA

Eng<sup>o</sup> Joel Fernandes da Silva  
Mat.: 134.222-3  
Gerente SETOP



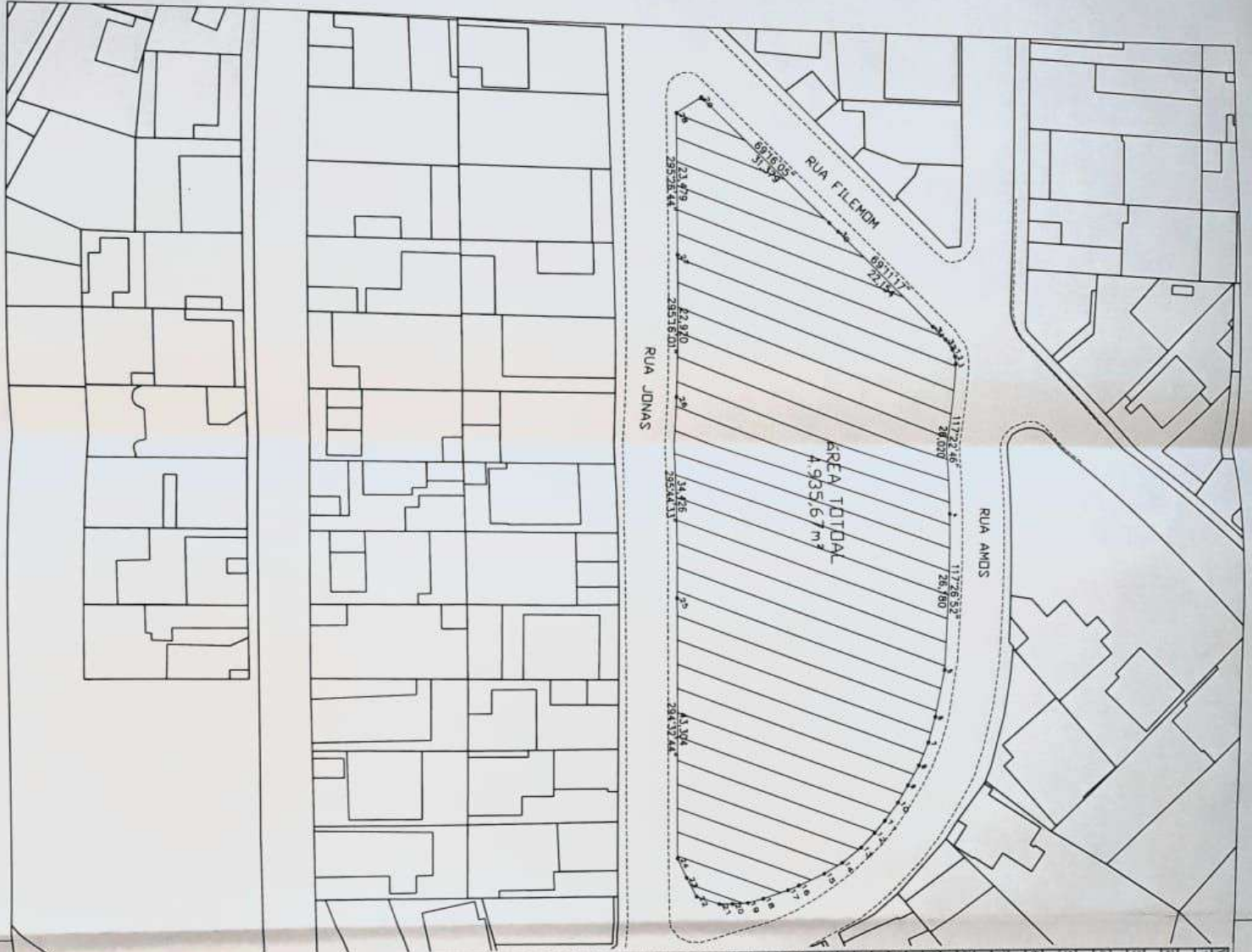

Vértice	Nota	Eixo	Área	Distância
1	7 847 679,0430	757 485,9865	81 5718'	1,2433
2	7 847 679,0020	757 487 2202	106 4150'	1,1894
3	7 847 678,6691	757 488 3696	117 22 48'	28,0198
4	7 847 668,6943	757 511 4737	117 26 57'	26,1790
5	7 847 654,6273	757 534 1063	125 44 05'	7,9776
6	7 847 648,9667	757 541 1813	128 40 42'	4,4342
7	7 847 647 1418	757 544 5863	137 07 05'	4 1518
8	7 847 644,0998	757 547 4117	143 37 59'	2 7840
9	7 847 641,0523	757 549,8558	144 45 38'	3 3478
10	7 847 638,3180	757 551 5872	150 32 17'	3 7334
11	7 847 635,0669	757 553,4224	154 45 20'	2 7160
12	7 847 632,6095	757 554,5812	157 25 54'	3,3340
13	7 847 629,5308	757 555,8807	166 01 10'	4,0481
14	7 847 625,6027	757 558 8387	174 00 50'	3,5124
15	7 847 622 1085	757 557 2050	180 43 05'	4,7344
16	7 847 617 3734	757 557 1457	182 36 22'	1,9754
17	7 847 615,4021	757 557 0566	186 41 50'	4,4208
18	7 847 611,0134	757 556,5326	190 48 49'	2,7127
19	7 847 608,3478	757 556,0237	201 23 52'	2,6125
20	7 847 605,9154	757 555,0705	208 00 00'	2,2171
21	7 847 603,9226	757 554,0986	223 13 13'	4,0585
22	7 847 600,9644	757 551,1837	287 19 41'	3,5714
23	7 847 600,7979	757 547 7311	269 56 58'	3,5482
24	7 847 600,7965	757 544 2029	294 32 44'	43,2044

**OBSERVAÇÕES**

**LEGENDA**

----- Meio-fio  
 — Edificações

**REVISOES**

ESPECIFICAÇÃO

PREFEITURA MUNICIPAL DE IPATINGA-MG  
 SECRETARIA MUNICIPAL DE OBRAS PÚBLICAS

**SEMOP**

SECRETARIO: DUALIMA PIRES DE MATOS BARROSO  
 ADMINISTRACAO: CUSTAVO MORAIS NUNES

OBRA Nº: U-6760  
 CONTROLE:

PROJETO:

JOEL FERNANDES DA SILVA  
 GERENTE DA SEÇÃO DE TOPOGRAFIA

KLUMBER HENRIQUE RODRIGUES BARNABE DA SILVA  
 DIRETOR DO DEPARTAMENTO DE FISCALIZAÇÕES  
 DE OBRAS PÚBLICAS

**MEMORIAL DESCRITIVO**

PLANTA BAIVA  
 ÁREA DE PRAÇA

RUA FILEMON - BAIRRO CANAÃ

ESCALA: 1/750  
 DATA: 05/10/2021  
 DESENHO: PA: 01/01  
 E.L.O. 008.2021/02.387