



Câmara Municipal de Ipatinga MINAS GERAIS

Praça dos Três Poderes, S/N - Centro – CP 685 – CEP 35160-015 – Fone: (31) 3829-1200

INDICAÇÃO Nº ²⁴ /2024 de 22/01/2024

DA VEREADORA PROFESSORA MARIENE

CÂMARA MUN DE IPATINGA
RECEBIDO
Data: 22/01/24
SECRETARIA GERAL

Senhor Presidente.

Indica ao Executivo a necessidade de prestar informações e de tomar providências em relação à obra de construção de muro de contenção no bairro Limoeiro.

Pela presente, tenho a honra de me dirigir a Vossa Excelência com a finalidade de apresentar **INDICAÇÃO**, nos termos do art. 212 do Regimento Interno desta Casa Legislativa, a ser encaminhada ao Executivo Municipal, para fornecimento de resposta aos munícipes sobre questionamentos e tomada de providências sobre o muro de contenção que está sendo construído na Av. Jose Anatólio Barbosa, 761, Limoeiro, a saber:



Mariene Patrícia Rodrigues
Profa. Mariene
1ª Secretária
Câmara Mun. de Ipatinga

- 1) Há notícias de que o muro esteja considerado terminado, por parte desta Secretaria. Indico que seja informado se procede tal notícia? Em caso positivo, indico que seja retomada a obra para finalização, uma vez que as frestas entre os blocos estão causando invasão de água da chuva na casa dos munícipes, assim como proliferação de insetos e animais de pequeno porte.

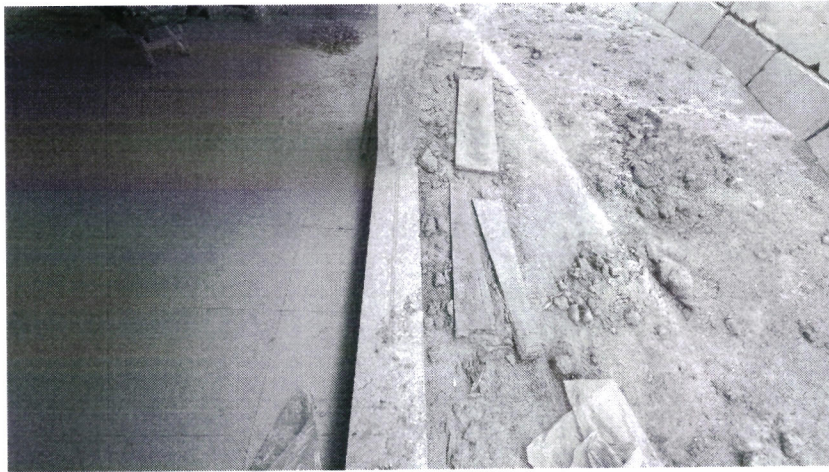

2) Indico seja informado se haverá a devida adequação da lateral direita do muro? Moradores relatam que não foi feita a canalização de esgoto e ele está correndo a céu aberto, advindo da Rua Nossa Senhora Aparecida. Indico tomada de providências, vez que a obra pública não pode causar insegurança à saúde dos munícipes.



Mariene Patrícia Rodrigues
Profa Mariene
1ª Secretária
Câmara Mun. de Ipatineia

3) Indico seja informado se haverá continuação do muro pelo lado esquerdo? O barranco ali presente também coloca em risco a Rua Nossa Senhora Aparecida e os moradores da Av. José Anatólio Barbosa. Indico atenção quanto a isso e que o muro não se restrinja à área construída até agora.



4) A base do muro que pertence aos moradores do imóvel foi afetada, ao que tudo indica, pelas obras do muro de contenção. Indico seja feito estudo sobre isso e, apuradas as circunstâncias, feita a devida reparação.

INDICO sejam prestadas as informações solicitadas e tomadas as providências acerca das situações narradas.

MARIENE PATRÍCIA RODRIGUES
Vereadora Professora Mariene
Mariene Patrícia Rodrigues
1ª Secretária
Câmara Mun. de Ipatinga

Excelentíssimo Senhor

Werley Glicério Furbino de Araújo

Presidente da Mesa Diretora - Câmara Municipal de Ipatinga