



CÂMARA MUNICIPAL DE IPATINGA
ESTADO DE MINAS GERAIS
Praça Três Poderes, s/nº, Centro – Fone: 3829-1215
CEP 35160-011 – Ipatinga

INDICAÇÃO N.º 185/2024

Indica ao Poder Executivo Municipal a necessidade de determinar ao setor competente desta municipalidade um estudo técnico para a instalação de plataforma de segurança para travessia segura dos pedestres no canteiro central no bairro Horto

Senhor Presidente,

Apresento a Vossa Senhoria, nos termos do art. 212 do Regimento Interno, a presente **INDICAÇÃO**, a ser encaminhada ao Executivo Municipal, sobre a necessidade de elaboração de estudo técnico para a instalação de faixa de pedestres, placa indicativa de travessia de pedestres e plataforma de segurança para travessia segura dos pedestres no canteiro central no bairro Horto, KM 206 da BR 381, próximo à Farmácia Indiana, conforme sugestão em anexo.

Plenário Elísio Felipe Reyder, 25 de junho de 2024.

NEY ROBSON RIBEIRO

Vereador

Vice-presidente da Câmara Municipal de Ipatinga

CÂMARA MUN. DE IPATINGA
RECEBIDO
Data: 21/07/24
SECRETARIA GERAL



JUSTIFICATIVA

Considerando o atual cenário de segurança viária no perímetro urbano da BR 381, especificamente no bairro Horto, onde há um elevado fluxo de veículos em alta velocidade nos dois sentidos da via, é imperativo abordar a questão da travessia de pedestres, especialmente nas imediações da Farmácia Indiana.

Nesse sentido, a lei orgânica municipal determina no Art. 14 que ao Município compete legislar sobre o trânsito e o tráfego.

O local em questão é frequentado por pedestres que utilizam um ponto de ônibus para desembarque, enfrentando, posteriormente, a necessidade de atravessar ambas as vias da rodovia. Esta situação tem acarretado riscos significativos de acidentes e atropelamentos, conforme relatos e registros dos últimos meses.

A instalação de uma faixa de pedestres acompanhada de uma placa indicativa e plataforma de segurança se faz urgente e necessária para mitigar esses riscos. A faixa de pedestres proporcionará um ponto seguro para a travessia, alertando os condutores sobre a presença de pedestres na via. A placa indicativa reforçará a conscientização dos motoristas quanto à necessidade de reduzir a velocidade e ceder a passagem aos pedestres.

Além disso, a plataforma de segurança garantirá um espaço protegido para os pedestres que aguardam a oportunidade segura de travessia, reduzindo assim o tempo de exposição ao perigo.

Portanto, a realização de um estudo técnico detalhado para a instalação desses dispositivos é fundamental para avaliar as condições específicas do local, considerando o fluxo de veículos, a velocidade média praticada, as características do ponto de ônibus e as rotas de travessia dos



CÂMARA MUNICIPAL DE IPATINGA
ESTADO DE MINAS GERAIS
Praça Três Poderes, s/nº, Centro – Fone: 3829-1215
CEP 35160-011 – Ipatinga

pedestres. Este estudo possibilitará a implementação de soluções eficazes e adequadas às necessidades locais, visando a segurança e o bem-estar dos pedestres e condutores.

Solicitamos, portanto, a análise e aprovação deste pedido, a fim de promover melhorias significativas na segurança viária do bairro Horto, KM 206 da BR 381, próximo à Farmácia Indiana, contribuindo assim para a redução de acidentes e a preservação de vidas.

NEY ROBSON RIBEIRO

Vereador

Vice-presidente da Câmara Municipal de Ipatinga



Handwritten signature or mark.



Albino

Handwritten signature or initials in the top left corner.

Handwritten label "HARTO" with an arrow pointing to the top right corner of the drawing.

Handwritten label "C. FABRICATION" with an arrow pointing to the upper left section of the drawing.

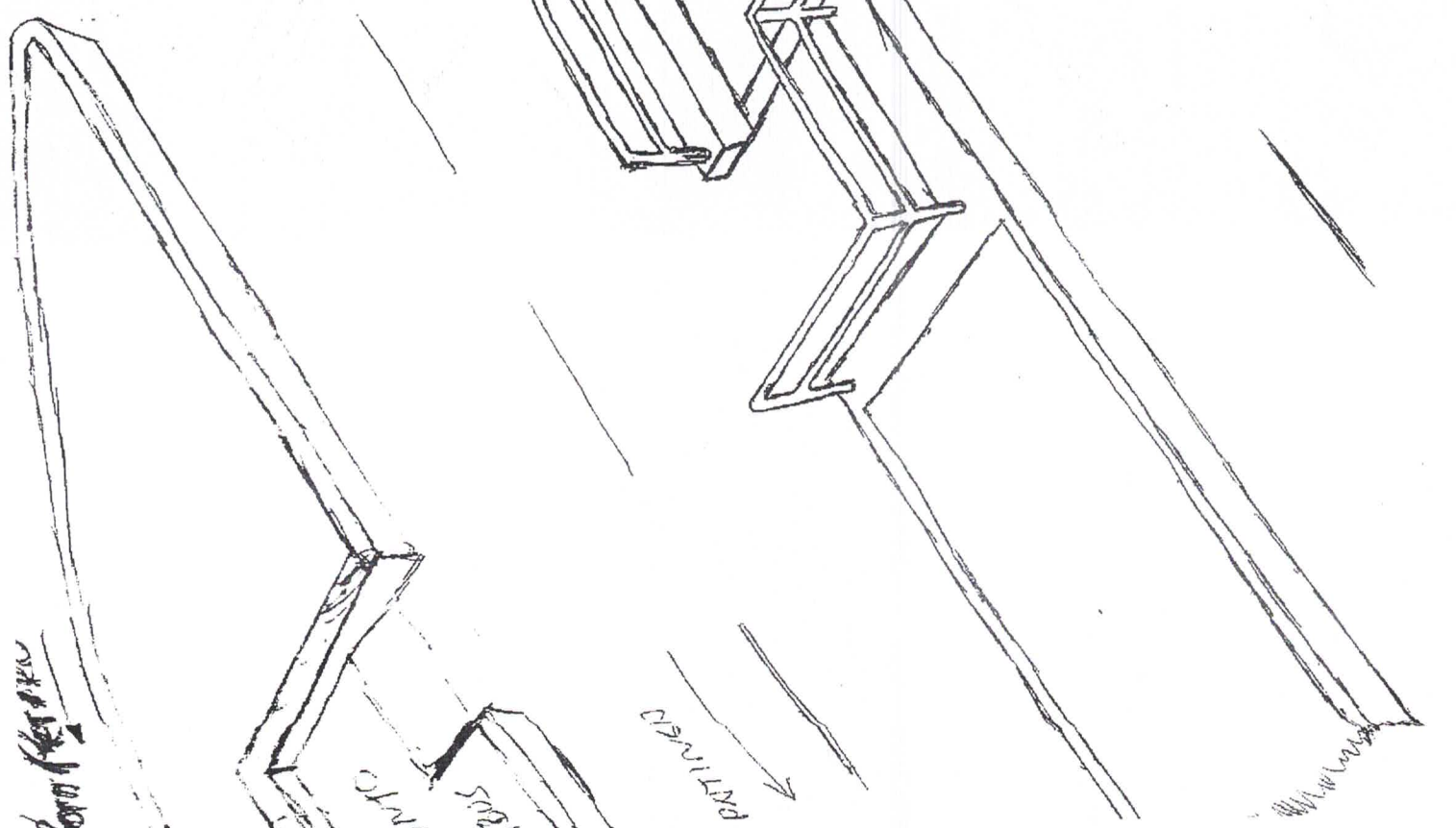

Handwritten text at the bottom left corner, possibly a date or reference number.

Handwritten label "PARTING" with an arrow pointing downwards, indicating a parting line or direction.

Handwritten label "1205" and "INTC" at the bottom left, near a small detail of the assembly.

C.
FAB.

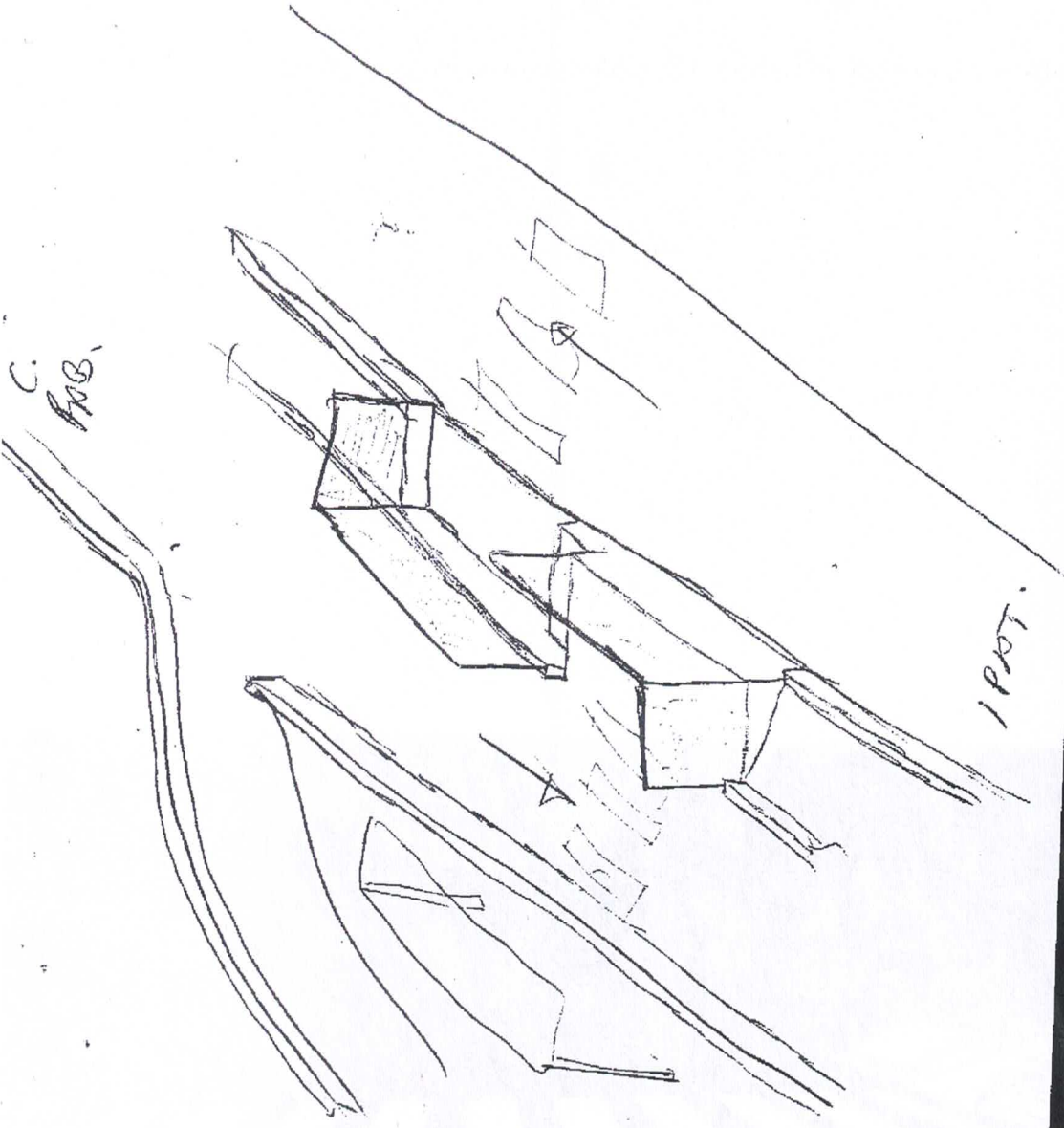

1 PLOT.

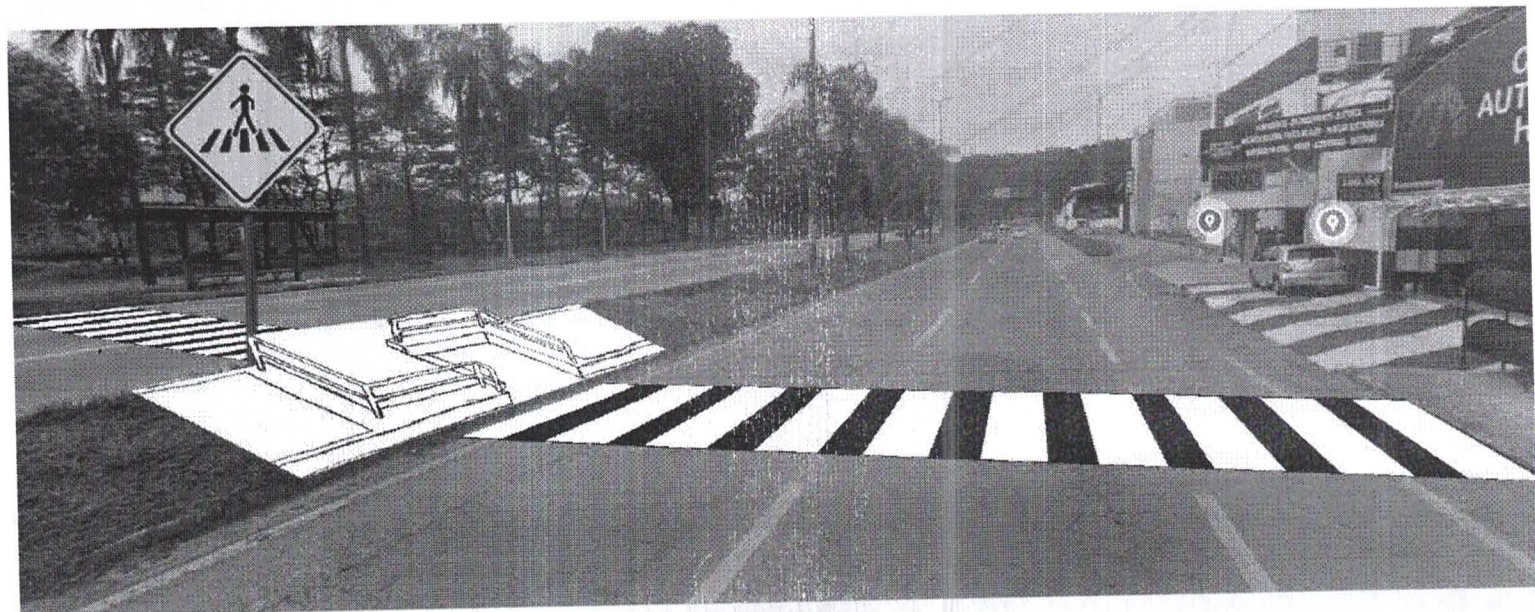



Alonso

Página de assinaturas



Ney Ribeiro
566.114.806-25
Signatário

HISTÓRICO

- 26 jun 2024**
15:31:22  **Gabinete Ney Professor** criou este documento. (Email: gabney@camaraipatinga.mg.gov.br)
- 27 jun 2024**
12:10:15  **Ney Robson Ribeiro** (Email: ver.ney@camaraipatinga.mg.gov.br, CPF: 566.114.806-25) visualizou este documento por meio do IP 177.174.220.185 localizado em Brasília - Federal District - Brazil
- 27 jun 2024**
12:10:37  **Ney Robson Ribeiro** (Email: ver.ney@camaraipatinga.mg.gov.br, CPF: 566.114.806-25) assinou este documento por meio do IP 177.174.220.185 localizado em Brasília - Federal District - Brazil

