



**CÂMARA MUNICIPAL DE IPATINGA
ESTADO DE MINAS GERAIS**

Praça Três Poderes, s/nº, Centro – Fone: 3829-1215
CEP 35160-011 – Ipatinga

INDICAÇÃO N.º 208/2024

Indica ao Executivo a necessidade de avaliação técnica para que seja realizada uma terceira via na BR-381, próximo do KM 208.

Senhor Presidente,

Apresento a Vossa Senhoria, nos termos do art. 212 do Regimento Interno, a presente **INDICAÇÃO**, a ser encaminhada ao Executivo Municipal, sobre a necessidade de realização de uma avaliação técnica para viabilizar a construção de uma terceira via na BR-381, especificamente próximo ao KM 208, na região próxima da Estação Ferroviária.

Plenário Elísio Felipe Reyder, 09 de julho de 2024.

NEY ROBSON RIBEIRO

Vereador

Vice-presidente da Câmara Municipal de Ipatinga

CÂMARA MUN. DE IPATINGA
RECEBIDO
Data: 10.07.2024
SECRETARIA GERAL



JUSTIFICATIVA

A realização de uma avaliação técnica para viabilizar a construção de uma terceira via na BR-381, especificamente próximo ao KM 208, na região próxima da Estação Ferroviária, conforme exemplificado abaixo:

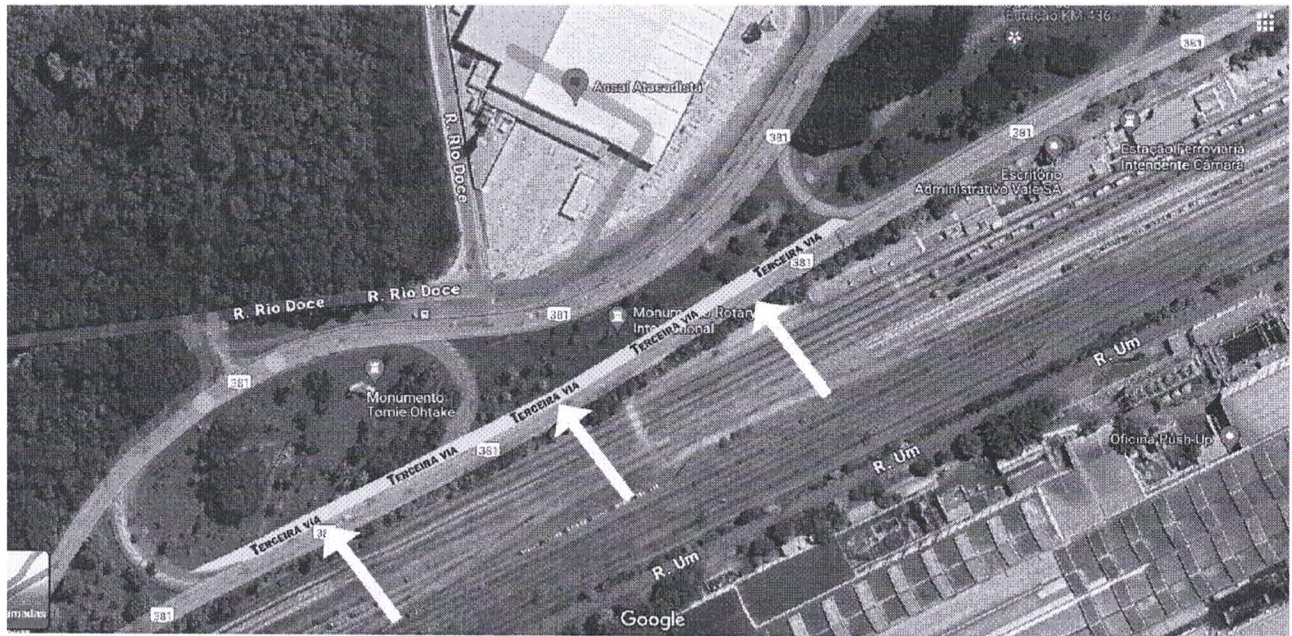

A necessidade premente de construção de uma terceira via na BR-381, especificamente próximo ao KM 208, é devido ao congestionamento recorrente e aos problemas de tráfego que têm impactado negativamente a mobilidade e a segurança dos usuários desta rodovia, especialmente no contorno após o supermercado Assaí.

O trecho mencionado tem enfrentado sérios desafios devido ao aumento significativo no volume de veículos nos últimos anos, exacerbado pelo crescimento populacional e econômico da área.

O contorno após o supermercado Assaí tem se mostrado particularmente problemático, pois a entrada e saída da rotatória geram pontos de estrangulamento no fluxo de veículos. Isso



CÂMARA MUNICIPAL DE IPATINGA
ESTADO DE MINAS GERAIS

Praça Três Poderes, s/nº, Centro – Fone: 3829-1215
CEP 35160-011 – Ipatinga

resulta em engarrafamentos frequentes, especialmente durante os horários de pico, prejudicando não apenas a fluidez do tráfego, mas também aumentando o risco de acidentes.

Portanto, diante da importância estratégica da BR-381 e dos desafios enfrentados no trecho próximo ao KM 208, é crucial que sejam realizados estudos técnicos para avaliar a viabilidade e os impactos positivos da construção dessa terceira via. Esta medida não apenas atenderá às necessidades imediatas de mobilidade da nossa comunidade, mas também contribuirá significativamente para o desenvolvimento sustentável e seguro da infraestrutura viária da região.

Portanto, indicamos ao Executivo que conduza uma avaliação para resolver os problemas de mobilidade urbana desta área.

Plenário Elísio Felipe Reyder, 09 de julho de 2024.



NEY ROBSON RIBEIRO
Vereador

Vice-presidente da Câmara Municipal de Ipatinga