



CÂMARA MUNICIPAL DE IPATINGA

ESTADO DE MINAS GERAIS

Praça Três Poderes, s/n.º, Centro - Fone: 3829-1201

CEP: 35160-011 – Ipatinga – Minas Gerais

INDICAÇÃO N° 252 /2024

Indico ao Poder Executivo Municipal de Ipatinga, a necessidade de determinar ao setor competente desta municipalidade, SESUMA/DESURB, a reconstrução do passeio da rua Guaraci, em toda a extensão da rua, bairro Iguazu.

JUSTIFICATIVA:

A área acima apontada se situa convergente à Avenida Brasil. Refere-se à rua da pizzaria Pizza Planet e das empresas Cipalam e Annel. Trata-se de área de grande movimento de pedestres diariamente em decorrência dos comércios supramencionados. Todavia, o referido passeio encontra-se desfalcado há anos, prejudicando também a acessibilidade de pessoas com deficiência.

Diante do exposto, solicitamos sua especial e urgente atenção para esta indicação.

Em anexo, fotos do local.

Plenário Elísio Felipe Reyder, 2 de outubro de 2024

FERNANDO RATZKE

Vereador



CÂMARA MUNICIPAL DE IPATINGA

ESTADO DE MINAS GERAIS

Praça Três Poderes, s/n.º, Centro - Fone: 3829-1201

CEP: 35160-011 – Ipatinga – Minas Gerais





CÂMARA MUNICIPAL DE IPATINGA

ESTADO DE MINAS GERAIS

Praça Três Poderes, s/n.º, Centro - Fone: 3829-1201

CEP: 35160-011 – Ipatinga – Minas Gerais





CÂMARA MUNICIPAL DE IPATINGA

ESTADO DE MINAS GERAIS

Praça Três Poderes, s/n.º, Centro - Fone: 3829-1201

CEP: 35160-011 – Ipatinga – Minas Gerais





CÂMARA MUNICIPAL DE IPATINGA

ESTADO DE MINAS GERAIS

Praça Três Poderes, s/n.º, Centro - Fone: 3829-1201

CEP: 35160-011 – Ipatinga – Minas Gerais

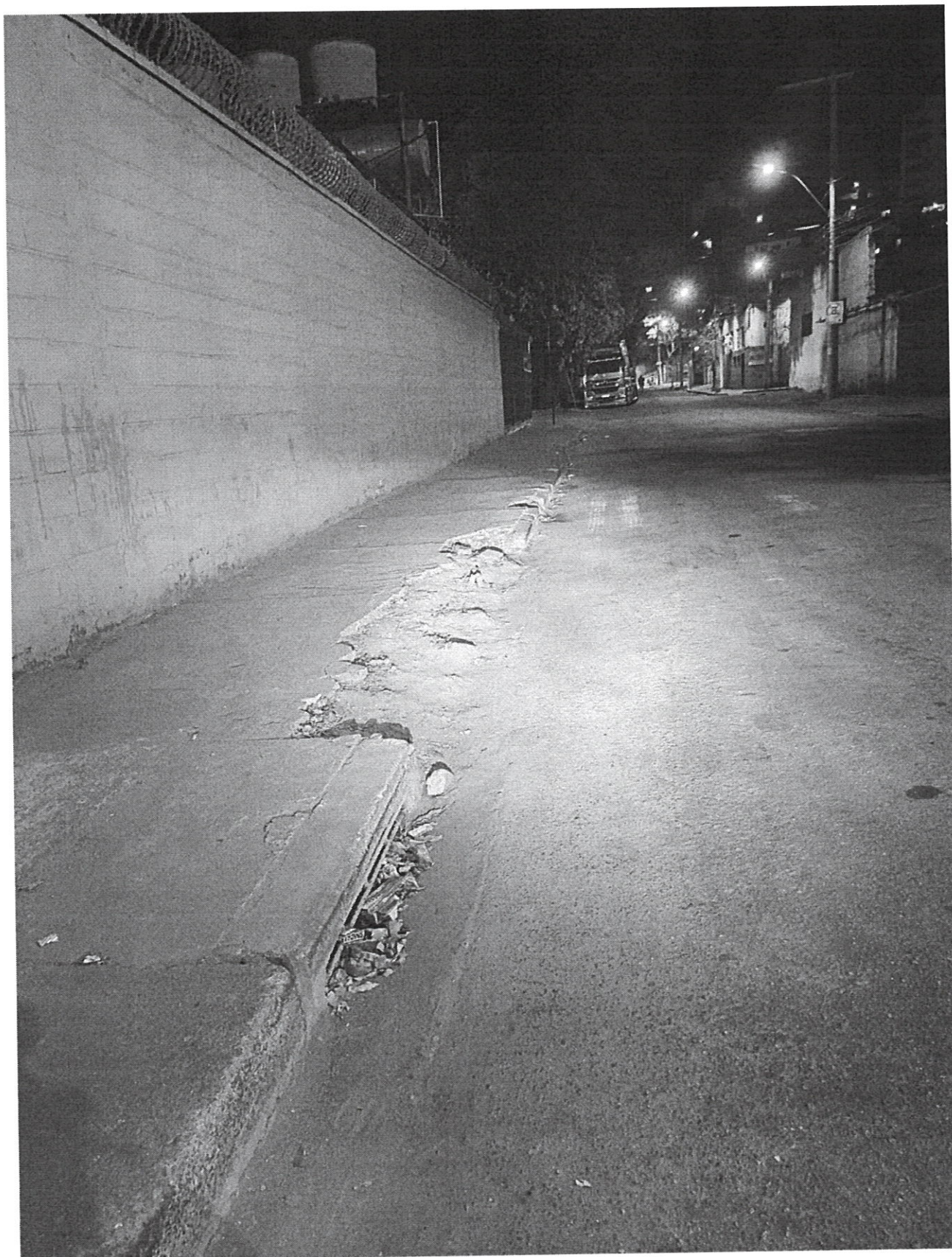



CÂMARA MUNICIPAL DE IPATINGA

ESTADO DE MINAS GERAIS

Praça Três Poderes, s/n.º, Centro - Fone: 3829-1201

CEP: 35160-011 – Ipatinga – Minas Gerais





CÂMARA MUNICIPAL DE IPATINGA

ESTADO DE MINAS GERAIS

Praça Três Poderes, s/n.º, Centro - Fone: 3829-1201

CEP: 35160-011 – Ipatinga – Minas Gerais





CÂMARA MUNICIPAL DE IPATINGA

ESTADO DE MINAS GERAIS

Praça Três Poderes, s/n.º, Centro - Fone: 3829-1201

CEP: 35160-011 – Ipatinga – Minas Gerais

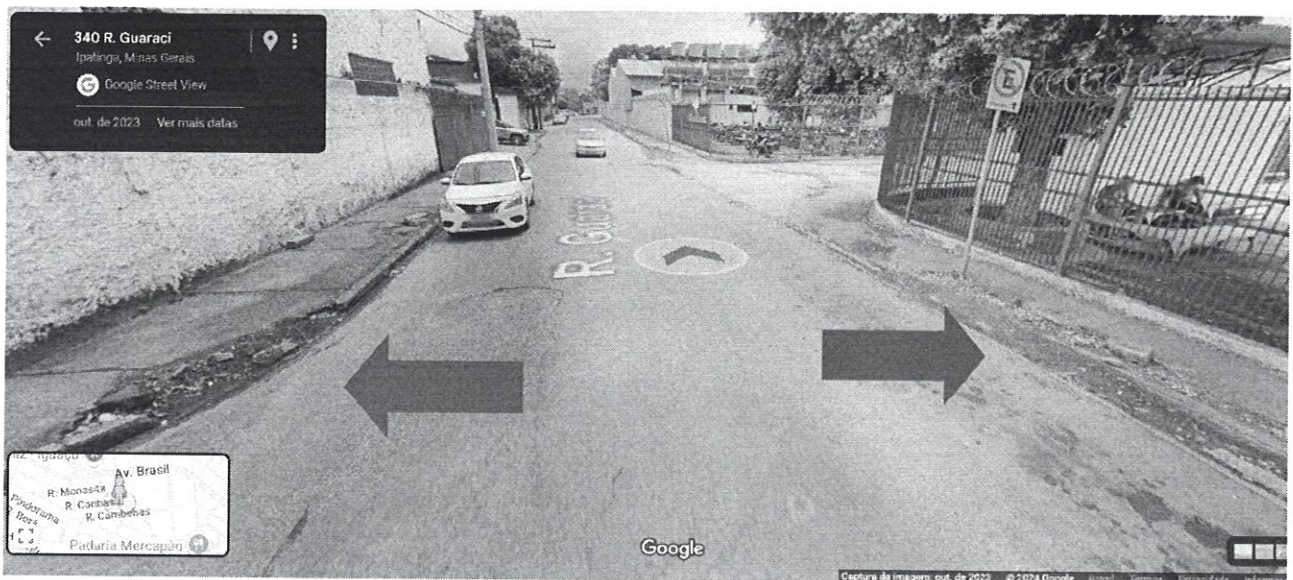
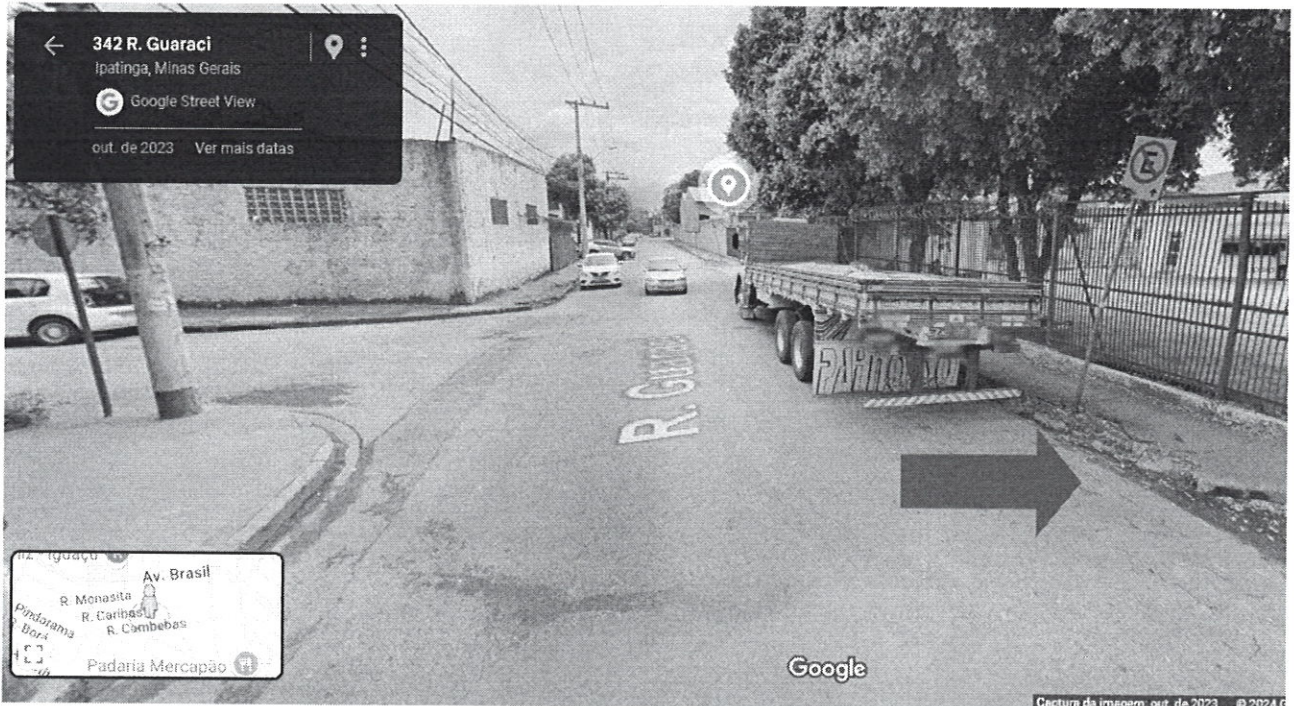



CÂMARA MUNICIPAL DE IPATINGA

ESTADO DE MINAS GERAIS

Praça Três Poderes, s/n.º, Centro - Fone: 3829-1201

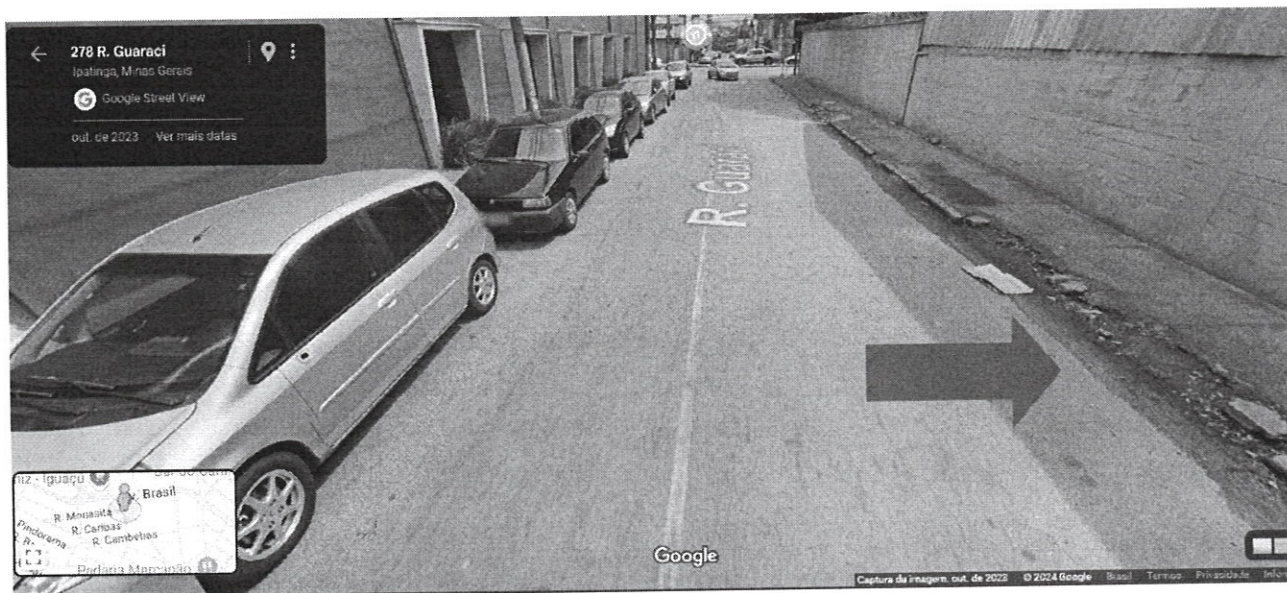
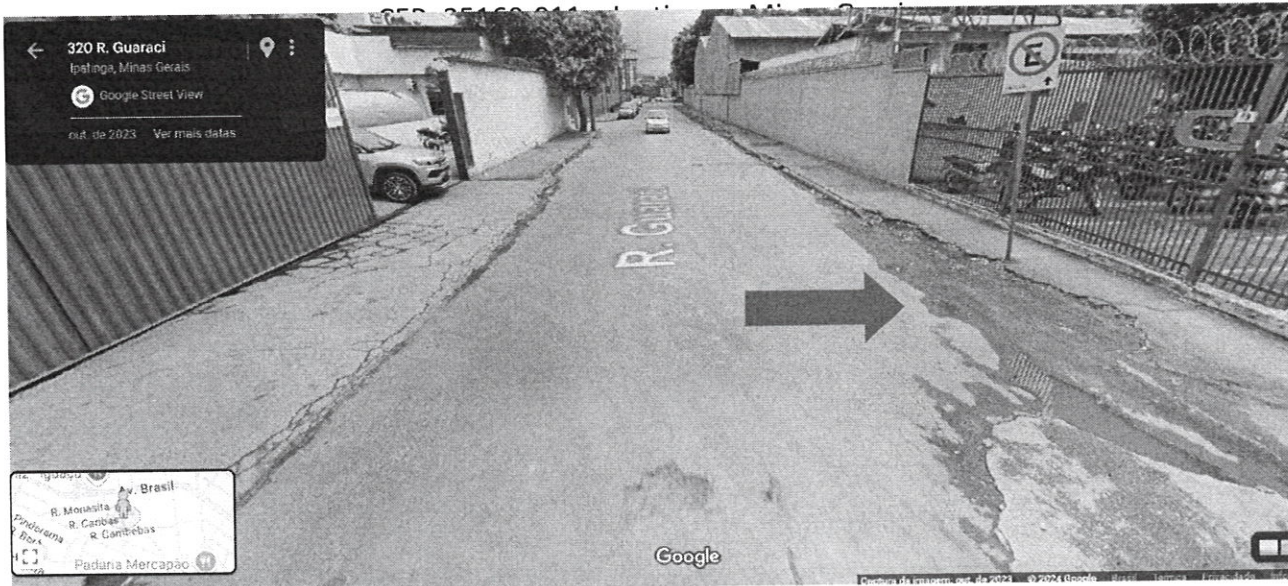

Página de assinaturas





Fernando Ratzke
016.985.827-81
Signatário

RECEBEMOS

Secretaria Geral - CAM

Secretaria Geral
034.247.546-09
Recipiente

HISTÓRICO

- | | | |
|-------------------------|---|--|
| 02 out 2024
13:11:12 |  | GABINETE FERNANDO RATZKE criou este documento. (Email: fernandoratzke@camaraipatinga.mg.gov.br) |
| 02 out 2024
13:11:22 |  | Fernando Soares Ratzke (Email: ver.fernando@camaraipatinga.mg.gov.br, CPF: 016.985.827-81) assinou este documento por meio do IP 38.156.0.65 localizado em Ipatinga - Minas Gerais - Brazil |
| 04 out 2024
12:48:16 |  | Secretaria Geral (Email: secgeral@camaraipatinga.mg.gov.br, CPF: 034.247.546-09) acusou recebimento este documento por meio do IP 38.156.0.65 localizado em Ipatinga - Minas Gerais - Brazil |

